

LES DIRECTIONS

DE NOS ÉTABLISSEMENTS

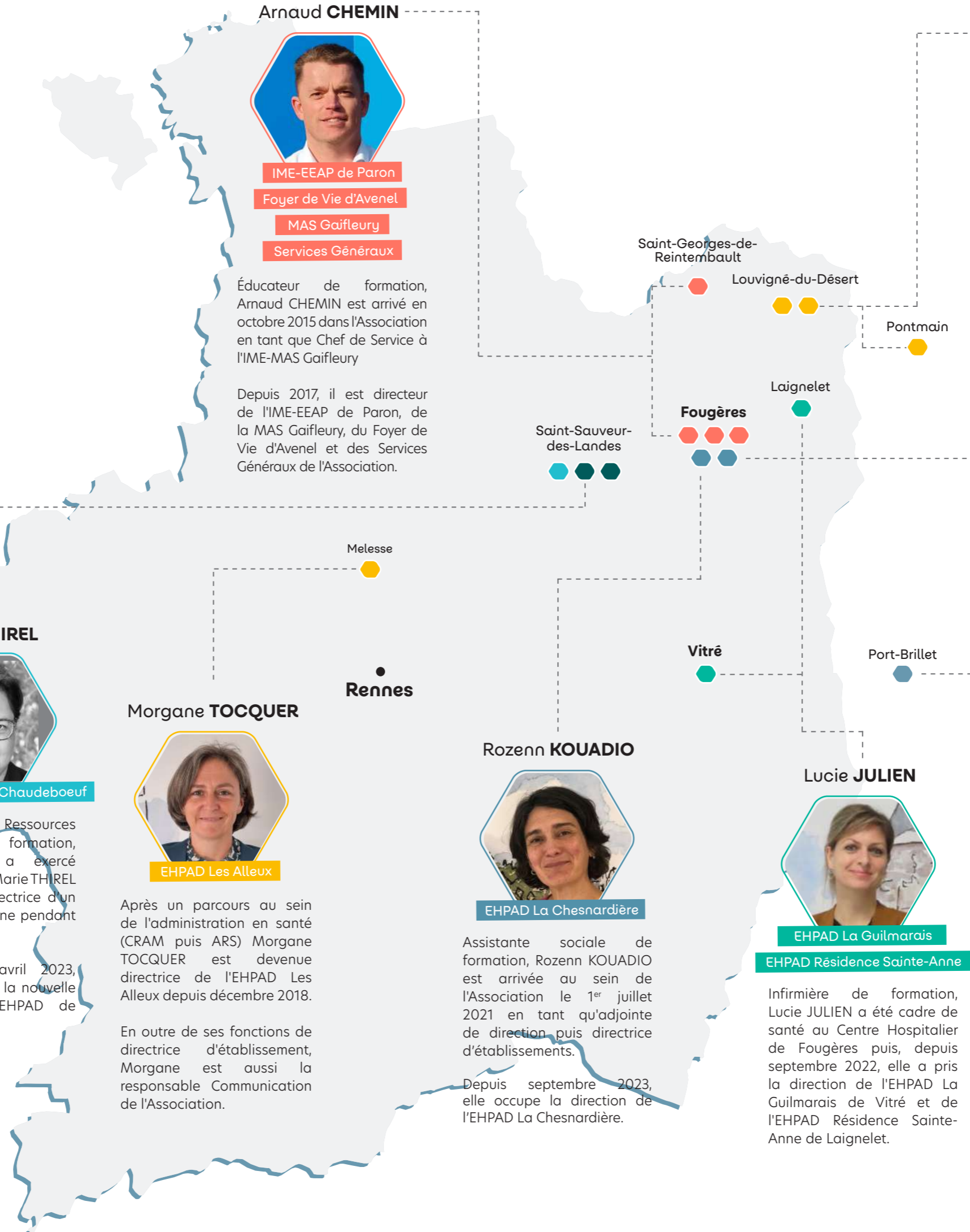

Arnaud CHEMIN



IME-EEAP de Paron
Foyer de Vie d'Avenel
MAS Gaifleury
Services Généraux

Éducateur de formation, Arnaud CHEMIN est arrivé en octobre 2015 dans l'Association en tant que Chef de Service à l'IME-MAS Gaifleury

Depuis 2017, il est directeur de l'IME-EEAP de Paron, de la MAS Gaifleury, du Foyer de Vie d'Avenel et des Services Généraux de l'Association.

Nathalie GAVARD



EHPAD Saint-Joseph
SSIAD de Louvigné
EHPAD de Pontmain

Nathalie GAVARD est arrivée dans l'Association en décembre 1992 sur un poste d'infirmière à l'EHPAD de Pontmain.

Elle a ensuite occupé les fonctions de cadre infirmière puis adjointe de direction à l'EHPAD La Chesnardière et au Foyer de Vie d'Avenel avant de rejoindre la Résidence Sainte-Anne en tant que directrice adjointe.

En novembre 2016, Nathalie devient directrice de la Résidence Sainte-Anne et de l'EHPAD Saint-Joseph.

Elle est désormais, depuis septembre 2022, directrice de l'EHPAD de Pontmain, du SSIAD et de l'EHPAD Saint-Joseph.

Marie-Odile JULAN



FAM - Maison de Chaudeboeuf
Foyer de Vie - Maison de Chaudeboeuf

Éducatrice spécialisée de formation, Marie-Odile JULAN a travaillé dans le domaine de la protection de l'enfance en région parisienne et dans les Deux-Sèvres.

Depuis le 7 novembre 2022, elle a pris la direction du Foyer de Vie et du Foyer d'Accueil Médicalisé de la Maison de Chaudeboeuf.

Marie THIREL



EHPAD - Maison de Chaudeboeuf

Responsable Ressources Humaines de formation, métier qu'elle a exercé pendant 20 ans, Marie THIREL a ensuite été directrice d'un EHPAD en Mayenne pendant 5 ans.

Depuis le 24 avril 2023, Marie THIREL est la nouvelle directrice de l'EHPAD de Chaudeboeuf.

Morgane TOCQUER



EHPAD Les Alleux

Après un parcours au sein de l'administration en santé (CRAM puis ARS) Morgane TOCQUER est devenue directrice de l'EHPAD Les Alleux depuis décembre 2018.

En outre de ses fonctions de directrice d'établissement, Morgane est aussi la responsable Communication de l'Association.

Rozenn KOUADIO



EHPAD La Chesnardière

Assistante sociale de formation, Rozenn KOUADIO est arrivée au sein de l'Association le 1^{er} juillet 2021 en tant qu'adjointe de direction puis directrice d'établissements.

Depuis septembre 2023, elle occupe la direction de l'EHPAD La Chesnardière.

Lucie JULIEN



EHPAD La Guilmarais

EHPAD Résidence Sainte-Anne

Infirmière de formation, Lucie JULIEN a été cadre de santé au Centre Hospitalier de Fougères puis, depuis septembre 2022, elle a pris la direction de l'EHPAD La Guilmarais de Vitré et de l'EHPAD Résidence Sainte-Anne de Laignelet.

Thomas HEUYER



EHPAD Résidence Paul Laizé

EHPAD de Paron

Thomas HEUYER travaille dans le domaine de la santé et du médico-social depuis plus de 20 ans. Diplômé de l'IEP de Toulouse et de l'EHESP, Thomas a occupé différentes fonctions au sein de l'Assurance maladie, dans la lutte contre les maladies rares et au sein d'un cabinet conseil.

Il a pris la direction de l'EHPAD La Résidence Paul Laizé en mai 2022 avec trois priorités : engager une nouvelle dynamique; contribuer à la fusion avec l'Association Anne Boivent; co-construire la nouvelle offre gérontologique du bassin de vie.

Depuis septembre 2023, Thomas HEUYER est également directeur de l'EHPAD de Paron.